CONFIDENTIAL

OPERATION PENDEL

- BRIEFING -

10/09/2016

Allgemeines

- Missionsidee: Duffy
- Missionsbauer: Duffy
- Map: Caucasus
- Spielerzahl: 9

Lage

Die NATO-Streitkräfte sind im Begriff nahe Tkibuli eine FARP einzurichten. Die Helipads sind bereits errichtet, welche von einer Wachmannschaft gesichert wurde. Durch einen Feuerüberfall der Aufständischen wurde die Wachmannschaft ausgeschaltet. Es droht eine Übernahme der FARP durch den Feind.

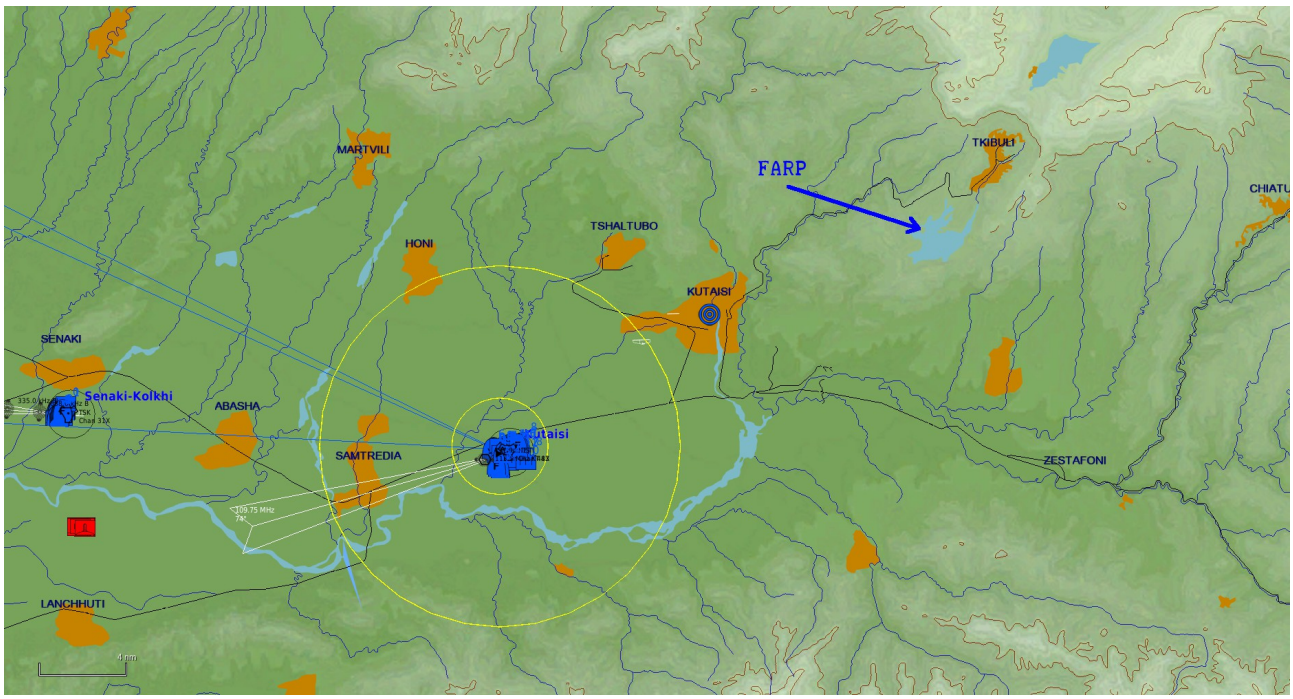

CONFIDENTIAL

OPERATION PENDEL

- BRIEFING -

10/09/2016

Auftrag

An: Oberleutnant Faist, Befehlshaber der Virtual Dragon Squadron, stationiert in Kutaisi
cc: Oberleutnant Carra

Oberleutnant Faist,
hiermit erhält ihre Staffel den Befehl das Areal um die FARP Nahe der Ortslage Tkibuli zu sichern. Desweiteren soll die FARP mit Wachmannschaften und Equipment schnellstmöglich ausgerüstet werden. Ein weiterer Überfall durch die Aufständischen ist zu verhindern. Treffen sie alle Vorbereitungen für die Operation Pendel. Zusätzliche Einheiten zur Sicherung der Stellung sind bereits angefordert.

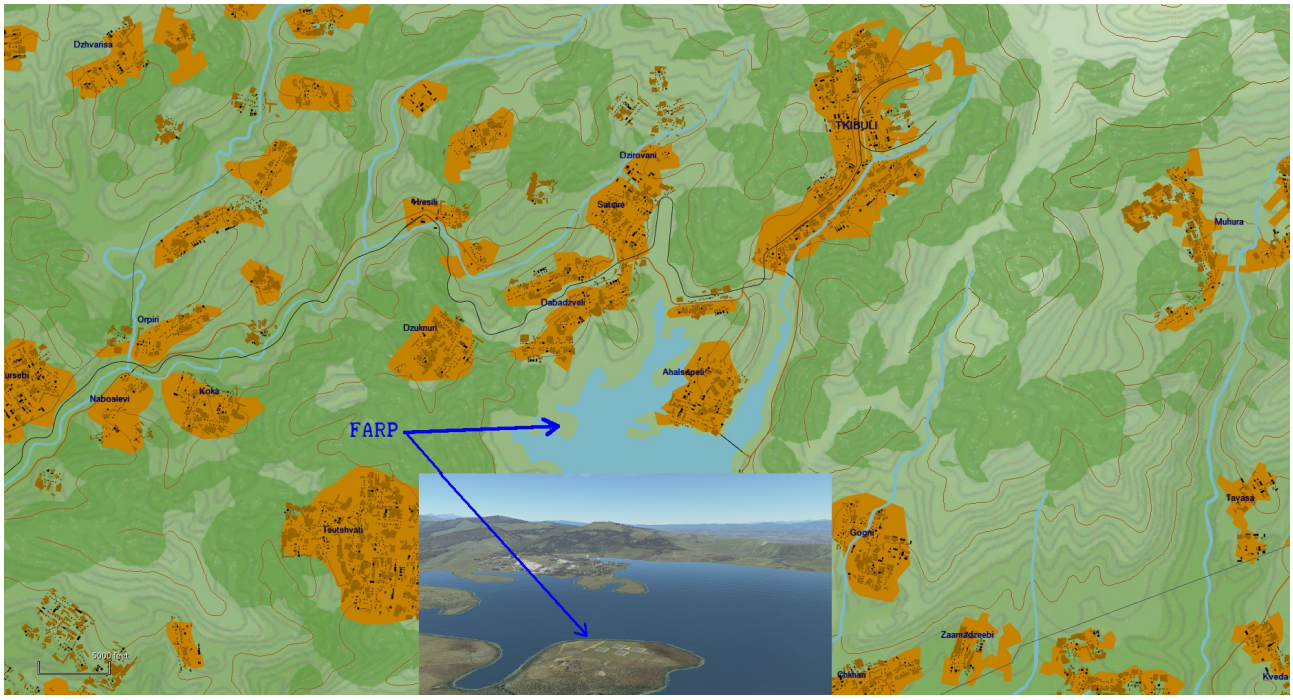

Primärauftrag:

1. Nehmen sie die FARP ein und sichern sie diese.

Sekundärauftrag:

1. Verteidigen sie die FARP vor weiteren Angriffen durch die Aufständischen.
2. Bringen sie Personal und Equipment zur FARP.

CONFIDENTIAL

OPERATION PENDEL

- BRIEFING -

10/09/2016

Durchführung

Entsenden sie Aufklärungs- und Angriffseinheiten in das Einsatzgebiet. Klären sie feindliche Einheiten auf und neutralisieren sie diese. Transporteinheiten bringen anschließend Personal und Material zur FARP. Weitere Angriffe durch die Aufständischen sind zu unterbinden. Nutzen sie vorrangig Helicopter für diesen Einsatz.

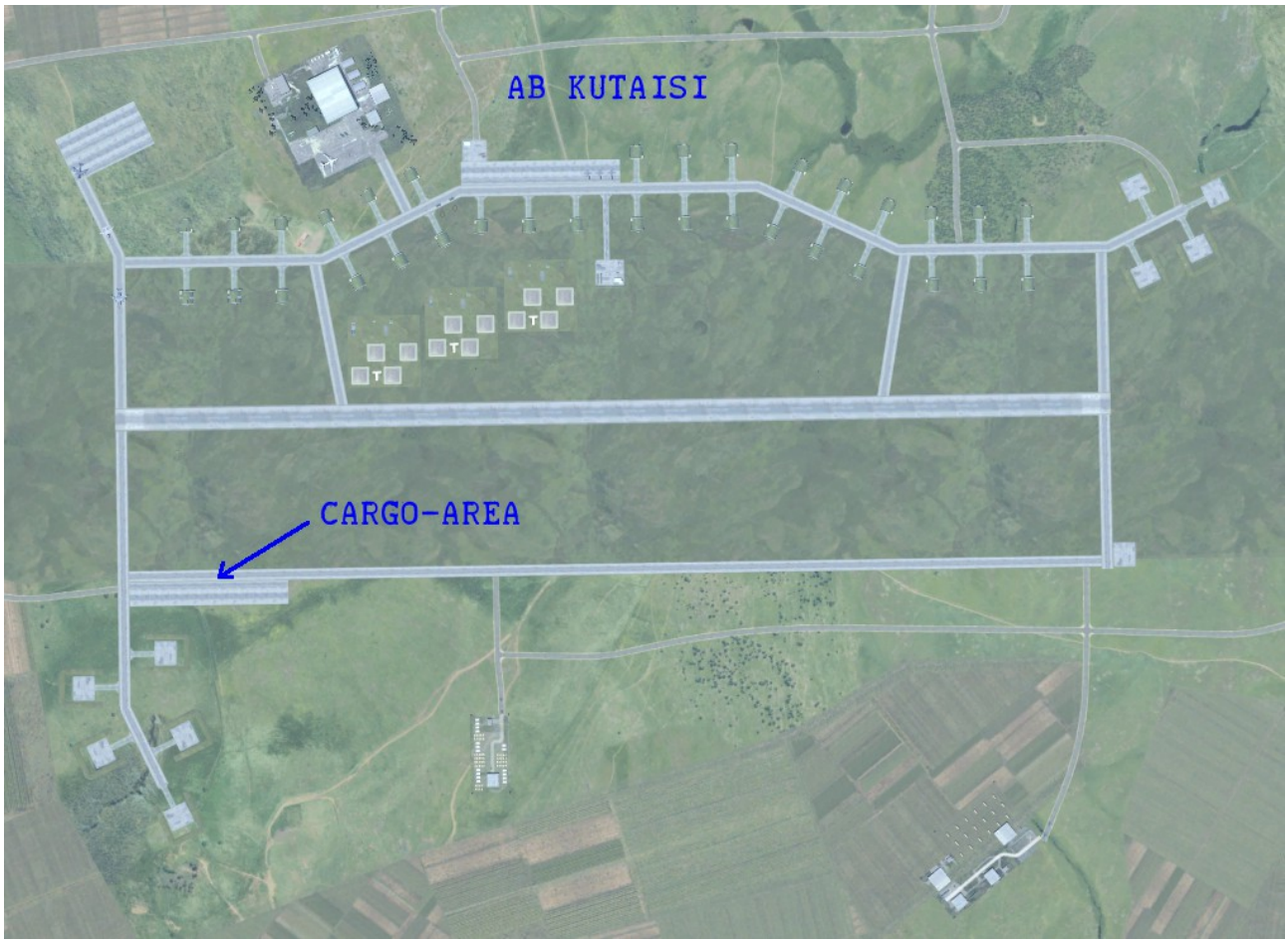

ROE:

- Weapons free
- RADAR / ECM free

OPERATION PENDEL

- BRIEFING -

CONFIDENTIAL

10/09/2016

Staffelstruktur

Die Einteilung der Staffelmitglieder erfolgt nach Verfügbarkeit bzw. Anwesenheit.

A-10C	Hawg
AJS-37	Stingray
M-2000C	Eagle
F-5E	Tiger
L-39ZA	Albatros
MiG-21bis	Fish
Ka-50	Shark
SA342	Gazelle
UH-1H	Tusker
Mi-8MTV2	Hippo

Zusätzliche Informationen

- die Kommunikation läuft über SimpleRadio
- Backup für die Kommunikation ist TeamSpeak
- Missionstart ist auf der AB Kutaisi
- Ausweichflugplatz -/-
- Missionstart ist 09. Oktober um 14:30
- Temperatur 14 °C
- Wetter: statisch - Details siehe DCS Mission Briefing
- aktive Runway 08

Um die Mission erfolgreich anzuschließen müssen mindestens ein Truppenteil und zwei Cargos sicher und unbeschädigt zur FARP gebracht werden. Die Truppenteile können nur mit einem UH-1 oder einem Mi-8 Helikopter transportiert werden.

Wählen sie zu Beginn der Mission die Art der Gegenwehr im F10-Radiomenü aus. Folgende Optionen stehen zur Verfügung:

- keine Gegenwehr
- reduzierte Gegenwehr
- volle Gegenwehr